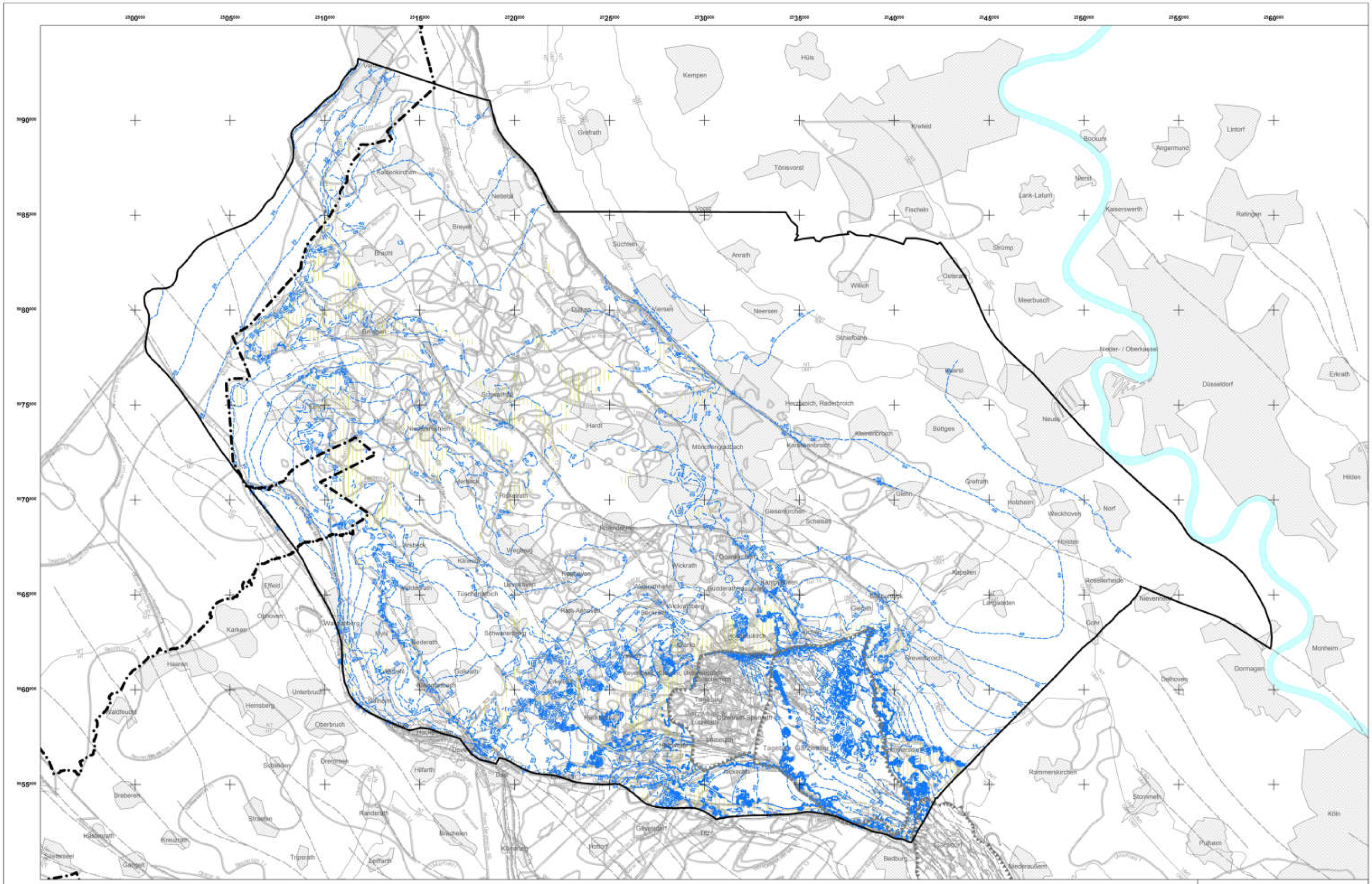

Legende

Verbreitungsgrenze einer Terrasse

In der Karte sind jeweils innerhalb der Terrassenverbreitung folgende Kennzeichnungen eingedruckt:

- TT Talterrasse
- NT Niederterrasse
- UMT Untere Mittelterrasse
- OMT Obere Mittelterrasse
- HT Jüngere Hauptterrasse

Grenze einer zwei Grundwasserstockwerke trennenden Schicht
Die Schraffen liegen auf der Seite der Verbreitung der trennenden Schicht

- Grundwasserhöhengleichen
- Gebiet mit geringer Grundwassermächtigkeit
- Verwerfung
- Abgrenzung des Untersuchungsraumes
- Begrenzung eines Abbaufeldes
- Staatsgrenze

RWE

RWE Power
Wasserwirtschaftliche Planung und Genehmigung

Braunkohlenplan Garzweiler II für das aufgrund des vereinbarten Kohleausstiegs geänderte Tagebauvorhaben Garzweiler II einschließlich der im Bereich Frimmersdorf erfolgten Anpassungen

Übersicht

Prognose der Grundwassergleichen für das Jahr 2030

Oberes Grundwasserstockwerk

Bearbeitet:	Mo / Do	12/2024	Maßstab: 1 : 75 000
Hochtrag:		0	Zeichnung Nr.
			Karte Wasser-H1a

© Geobasisdaten: © RWE Power AG
© Zeichnungsinhalt: © RWE Power AG
© Topographische Dienst Kaiserlei, Niederland, Sommers

Diese Unterlage darf nur mit vorheriger Zustimmung der RWE Power AG an Dritte weitergegeben werden. Auch Bild- oder sonstige Informationsträger wiedergegeben oder vervielfältigt werden. Sie enthält Betriebs-/Geschäftsgeheimnisse sowie geistiges Eigentum der RWE Power AG im Sinne des UIG. Alle Nutzungs- und Verwertungsrechte liegen bei der RWE Power AG.